

- Grundlagen:**
- Parzellierungsplan 1:200 vom 05.08.1975
  - Grundbuchplankopie 1:1000 vom 27.04.1983
  - Siedlungsbegehung vom 26.10.1996 (Kösling, Schindler, Ehrbar, Fluschi)
  - Arbeitsgruppe BVR vom 11.02.1997
  - Übersichtsplan Nutzungsgrenzen vom 04.03.1997

**Legende**

- Aufteilung der Grundstückfläche**
- A) Flächen im Sonderrecht der einzelnen Stockwerkeigentümer:  
 = Flächen innerhalb der Aussenmassen der einzelnen Häuser  
 B) Gemeinschaftsland
- Gemeinschaftsland durch Verwaltung beansprucht BVR 4...
  - Gemeinschaftsland mit ausschliesslichem (privatem) Nutzungsrecht BVR 2...
  - Gemeinschaftsland durch Verwaltung nicht beansprucht (N+P = zur Nutzung und Pflege überlassen) BVR 4...
- Nutzungszone gem. Grundbuch  
 - - - Nutzungszone gem. BVR  
 - - - - - Baulinie
- xxx m<sup>2</sup> / xxm<sup>2</sup>  
 Werte der Flächen wurden aus dem Originalplan vom 04.03.1997 übernommen und stimmen nicht immer mit den gezeichneten Flächen überein

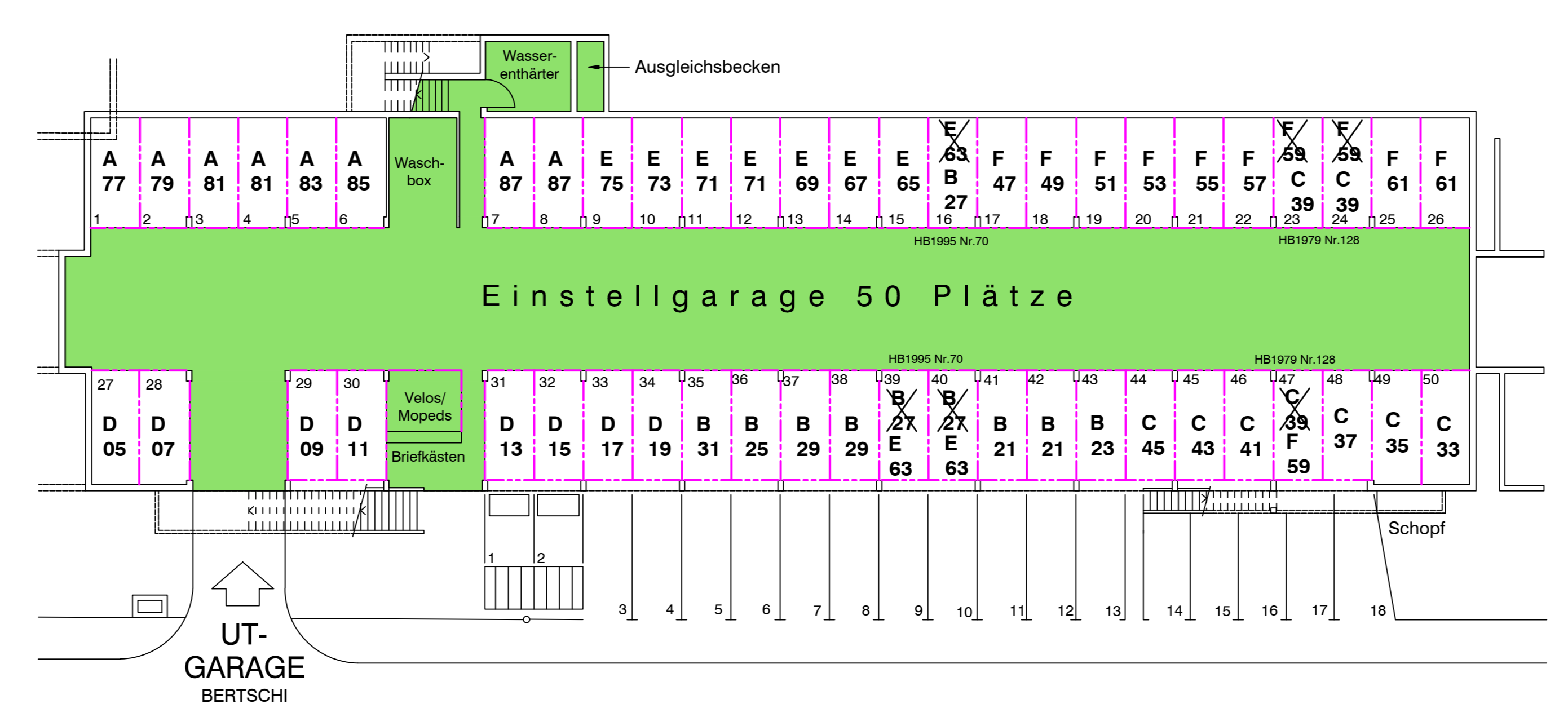
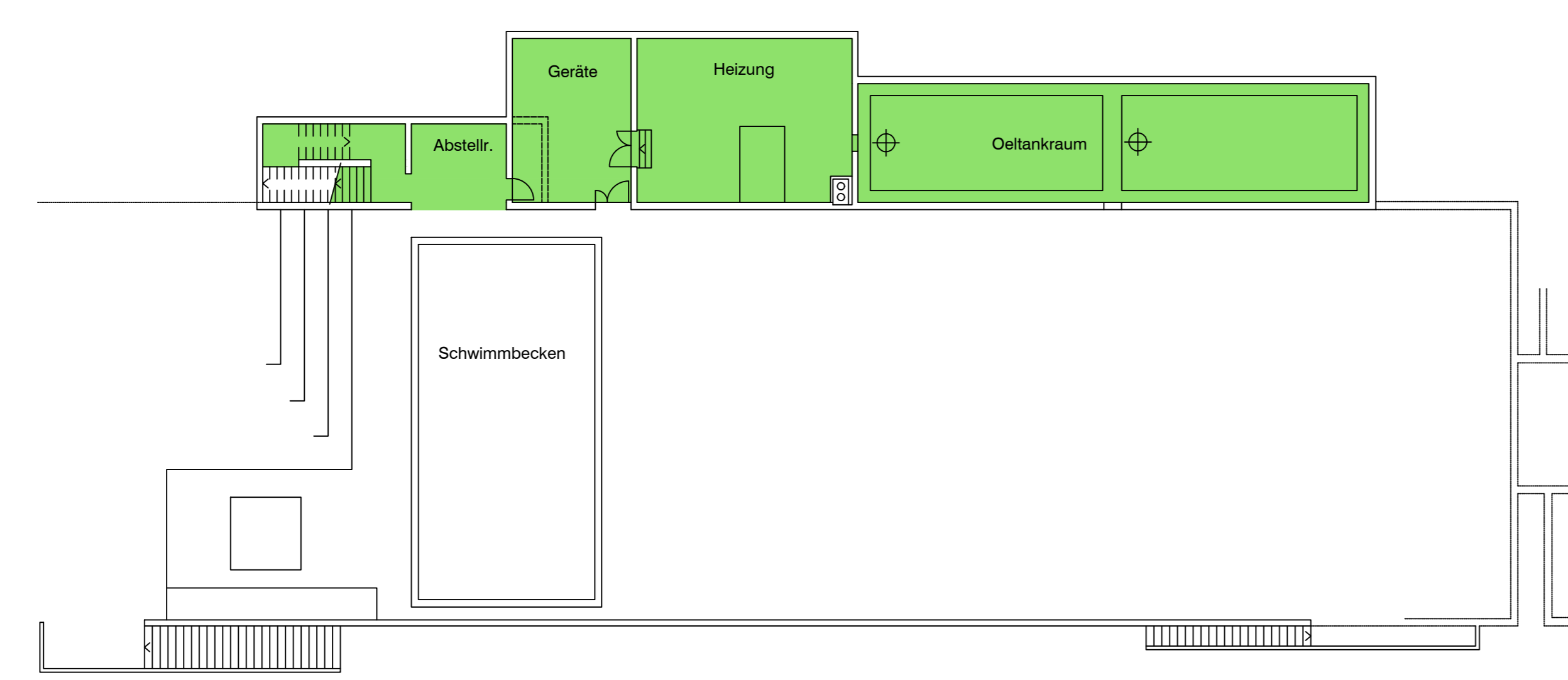

**Übersichtsplan Nutzungsgrenzen**

Plan Nr.: 03

Datum: 22.09.2017

Gez.: Elizar Marnardashvili

1:200

SIEDLUNG BÜEL DINHARD